



# ELEKTRONISCHE BESTELLANFORDERUNG – MIT DER FIT eBANF

## Was ist die FIT eBanf?

Mit der FIT e-BANF lassen sich Einkaufsprozesse beschleunigen, indem jeder Mitarbeiter seinen Bedarf per Web-Formular erfasst und über den im System implementierten Workflow weiterleitet. Damit entfallen die bisher üblichen Papierformulare und deren Transport. Das Genehmigungsverfahren wird beschleunigt und alle Bestellanforderungen sind jederzeit transparent über die Benutzeroberfläche verfügbar.

## Herausforderung

Bestellanforderungen sind Bestandteil des alltäglichen materialwirtschaftlichen Ablaufs in nahezu jedem Unternehmen.

Die SAP-Oberfläche zum Anlegen von Bestellanforderungen ist relativ komplex und in den meisten Fällen wird nur ein geringer Teil der Eingabefelder des SAP-Standards benötigt. Zusätzlich gibt es viele Unternehmen, in denen nicht jeder Mitarbeiter einen Zugang zum SAP-System besitzt.

Aus diesen Gegebenheiten und dem Wunsch nach einem schnellen unkomplizierten Workflow für die Erfassung, Genehmigung und Abwicklung von Bestellanforderungen entstand auf der Basis des SAP Web Application Servers die Applikation FIT e-BANF mit einer browserbasierten Benutzungsoberfläche und der Verarbeitung von Bestellanforderungen in SAP R/3.

## Funktionsumfang der Lösung:

### Bestellanforderung anlegen

Die Lösung ermöglicht das Anlegen von beliebigen Bestellpositionen in einem einzigen Formular – einfach und benutzerorientiert.

## Liste der Bestellanforderungen

Alle angelegten Bestellanforderungen werden in einer übersichtlichen Liste mit allen relevanten Daten angezeigt. Listengenerierung in Abhängigkeit des Benutzers ist möglich.

### Genehmigungsverfahren

Nach dem Anlegen einer Bestellanforderung erhält der entsprechende Verantwortliche einen Workflow-Eintrag im SAP Business Workplace mit der Option zur Freigabe bzw. Ablehnung der Bestellanforderung.

### E-Mail-Benachrichtigung

Nach Freigabe oder Ablehnung einer Bestellanforderung wird eine E-Mail generiert und an den entsprechenden Anforderer gesendet.

## Anwendernutzen:

- Einfaches und schnelles Erfassen von Bestellanforderungen für alle Mitarbeiter
- Sofortige und ständige Verfügbarkeit des aktuellen Status der Bestellanforderungen
- Schnelle Rückmeldung bei Freigabe oder Ablehnung per E-Mail

- Genehmigungsverfahren läuft im Hintergrund und erfordert nicht das Eingreifen vieler Personen
- Keine SAP-GUI für alle Benutzer notwendig
- Systemvoraussetzungen/-vorteile:
  - Browserbasiertes Frontend für Internet Explorer > = 5.0
  - Keine clientseitige Installation notwendig
  - Einfache Integration in Portal bzw. Intranet möglich
  - SAP R/3 4.7 oder höher

Gerne präsentieren wir die Leistungsfähigkeit unserer Lösung in Ihrem Hause!

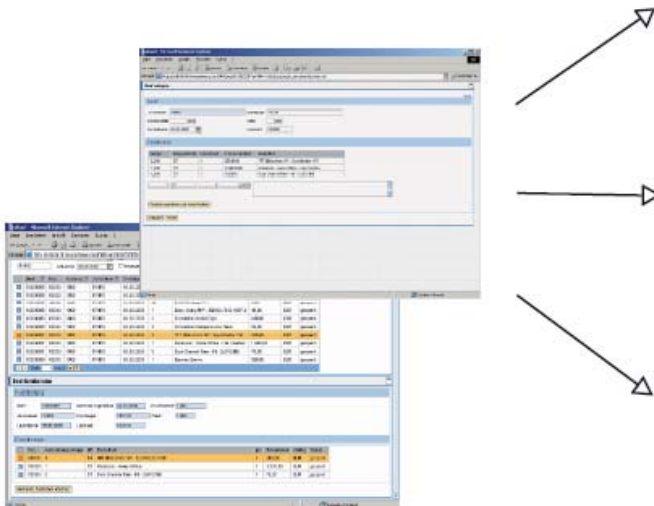

Übersichtliche List-Ansicht in der browserbasierten Benutzeroberfläche

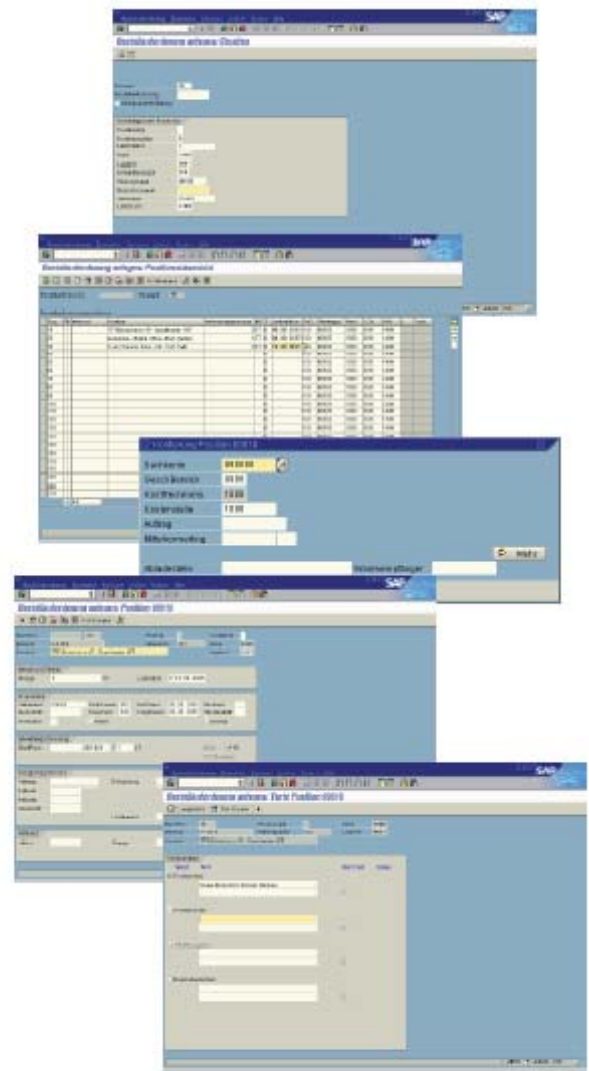

Folgeaktionen in SAP